

Domingo, 1 de Octubre de 2017 14:53:03 Usuario: JAL1757

[INDICE](#) | [MONITOR FISDMF](#) | [INFORMACION FISDMF](#)

PROYECTOS BANOBRAS PRODIM GASTOS INDIRECTOS

Proyectos del Municipio de TUXPAN del Estado de JALISCO

Proyectos FISDMF

Folio del proyecto	Nombre del Proyecto	Monto Planeado a Invertir	Año de Solicitud	Año de Ejecucion	Territorio Beneficiado			Incidencia del Proyectos		Consultar	CUIS	Eliminar
					Zap	Loc.2Gr.	P.Ext.	Direc	Compl			
		\$ 5,377,253.57										
1	183912 READECUACION DE LA CALLE NICOLAS BRAVO DE LA COLONIA PALMITA DE TUXPAN JALISCO	\$ 2,042,652.57	2017	2017	✓	-	-	-	✓		No Aplica	✗
2	184495 PAVIMENTOS Y RED DE AGUA POTABLE EN CALLE BUENA VISTA COLONIA PALMITA	\$ 3,334,601.00	2017	2017	✓	-	-	-	✓		No Aplica	✗

Identificación Geográfica del Proyecto

Id del Proyecto: 183912

*Entidad Federativa: 14 JALISCO

*Municipio: 14108 TUXPAN

Grado de Rezago Social del Municipio: BAJO

*Localidad: 141080001 141080001 TUXPAN

Si no encontro su localidad, cotejar en el siguiente enlace [CENFEMUL](#)

Grado de Rezago Social de la Localidad: MUY BAJO

¿En dónde aplica?: POBREZA EXTREMA

¿La localidad tiene ZAP Urbana?: SI

*¿Se realizará en ZAP urbana?: SI

*¿En que AGEB se realizará la inversión?: 1410800010133

Favor de cotejar en el siguiente enlace electrónico [SISGE](#)

*Latitud: 19.422908040916053

*Longitud: -103.40889138481168

*¿Es Proyecto Especial? NO

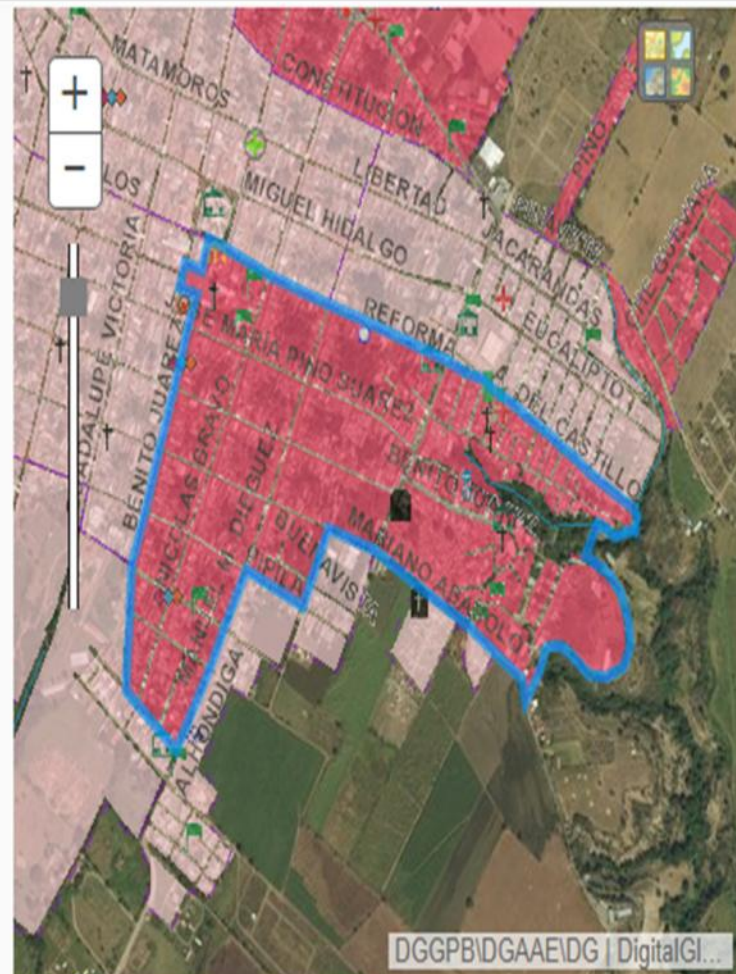

Domicilio Geográfico

Metas Físicas del Proyecto (Acciones y Beneficiarios Programados)

Acciones Programadas y Beneficiarios Programados

Monto Total a invertir	Monto Unitario	Población Beneficiaria Total	*Cantidad	*Unidad de Medida
\$ <input type="text" value="2,042,852.57"/>	\$ <input type="text" value="758.50"/>	<input type="text" value="392"/>	<input type="text" value="2,893"/>	METROS CUADRADOS ▾
Población beneficiaria		*Viviendas Beneficiadas		Inversiones del Proyecto
Masculina	Femenina			Monto Planeado del FISMDF
<input type="text" value="198"/>	<input type="text" value="198"/>	<input type="text" value="79"/>		\$ <input type="text" value="2,042,852.57"/>

Institución Ejecutora

Beneficios Esperados del Proyecto

MUNICIPIO DE TUXPAN JALISCO

OFRECER UN MEJOR SERVICIO EN LA CALIDAD DE LA VIALIDAD PUBLICA

Concurrencia Aplicable al Proyecto

Ramo	Fuente de Financiamiento Aportación Federal	Programa	Monto	Porcentaje
<input type="text" value="Seleccionar..."/>		<input type="text" value="Seleccionar..."/>	<input type="text" value="Ingrese Monto"/>	<input type="text"/>
Ramo	Fuente de Financiamiento Subsidio	Programa	Monto	Porcentaje
<input type="text" value="Seleccionar..."/>		<input type="text" value="Seleccionar..."/>	<input type="text" value="Ingrese Monto"/>	<input type="text"/>
Ramo	Fuente de Financiamiento Subsidio	Programa	Monto	Porcentaje
<input type="text" value="Seleccionar..."/>		<input type="text" value="Seleccionar..."/>	<input type="text" value="Ingrese Monto"/>	<input type="text"/>
Ramo	Fuente de Financiamiento Aportación Federal	Programa	Monto	Porcentaje
<input type="text" value="Seleccionar..."/>		<input type="text" value="Seleccionar..."/>	<input type="text" value="Ingrese Monto"/>	<input type="text"/>
Ramo	Fuente de Financiamiento Convenio	Programa	Monto	Porcentaje
<input type="text" value="Seleccionar..."/>		<input type="text" value="Seleccionar..."/>	<input type="text" value="Ingrese Monto"/>	<input type="text"/>

Fuente de Financiamiento Fideicomiso			
Ramo	Programa	Monto	Porcentaje
<input type="text" value="Seleccionar..."/>	<input type="text" value="Seleccionar..."/>	<input type="text" value="Ingrese Monto"/>	<input type="text"/>
Fuente de Financiamiento Estatal		Fuente de Financiamiento Privada	
Monto	Porcentaje	Monto	Porcentaje
<input type="text" value="Ingrese Monto"/>	<input type="text"/>	<input type="text" value="Ingrese Monto"/>	<input type="text"/>

Monto Remanente	Ejercicio Remanente
<input type="text"/>	<input type="text" value="Seleccione una opcion."/>

Módulo Financiamiento FIS MDF

Utilizará recursos de Financiamiento FIS MDF

Fechas Relevantes del Proyecto

Fecha de captura del proyecto:	*Fecha Inicio de Ejecución:	*Fecha Fin de Ejecución:
18/09/2017	<input type="text" value="02/01/2017"/>	<input type="text" value="08/08/2017"/>

*¿El proyecto cuenta con la participación comunitaria?:

"Fomentar la participación comunitaria en la planeación, registro y establecimiento de mecanismos de control y seguimiento de los proyectos que se realicen con los recursos del FAIS a través de las formas de organización con las que cuente el municipio o DT para promover la participación"

Identificación Geográfica del Proyecto

Id del Proyecto: 184495

*Entidad Federativa: 14 JALISCO

*Municipio: 14108 TUXPAN

Grado de Rezago Social del Municipio: BAJO

*Localidad: 141080001 141080001 TUXPAN

Si no encontro su localidad, cotejar en el siguiente enlace [CENFEMUL](#)

Grado de Rezago Social de la Localidad: MUY BAJO

¿En dónde aplica?: POBREZA EXTREMA

¿La localidad tiene ZAP Urbana?: SI

*¿Se realizará en ZAP urbana?: SI

*¿En que AGEB se realizará la inversión?: 1410800010133

Favor de cotejar en el siguiente enlace electrónico [SISGE](#)

*Latitud: 19.550874055328685

*Longitud: -103.37436180053255

*¿Es Proyecto Especial? NO

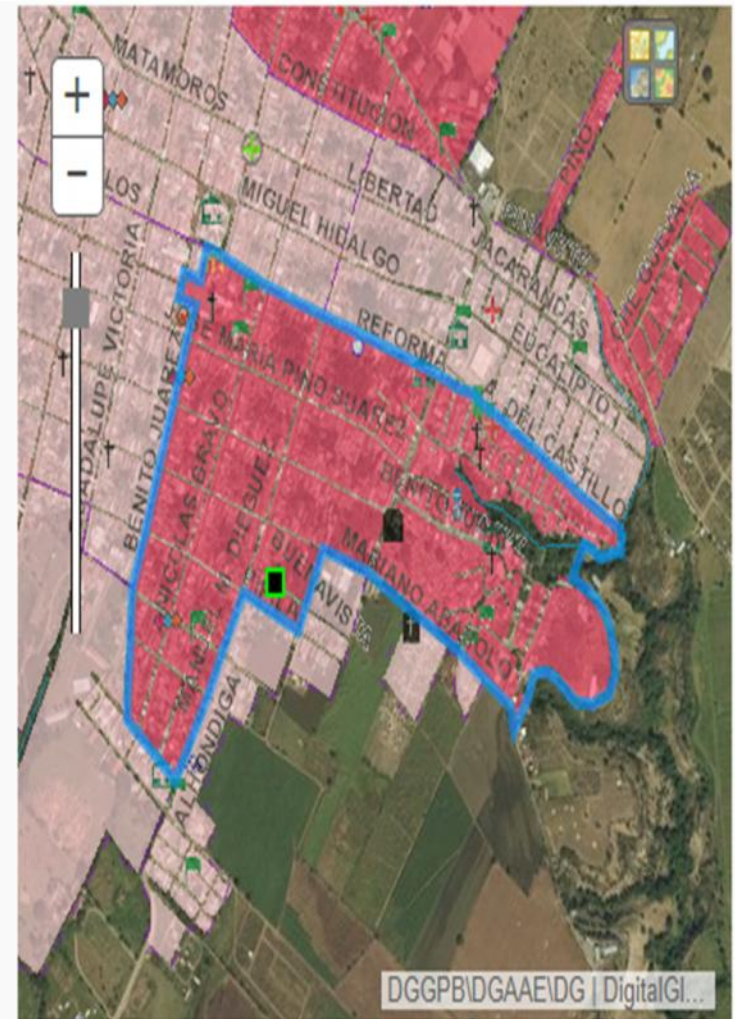

Domicilio Geográfico

Identificación del Proyecto

*Seleccione la Incidencia del Proyecto: 02.COMPLEMENTARIA ▼

*Seleccione el Rubro: 0214.URBANIZACIÓN ▼

*Seleccione la Subclasificación del Proyecto: 021406.CALLES (ADOQUIN, ASFALTO, CONCRETO Y EMPE ▼

*Seleccione la Modalidad del Proyecto: 02.CONSTRUCCION ▼

*Nombre del Proyecto: PAVIMENTOS Y RED DE AGUA POTABLE EN CALLE BUENA VISTA COLONIA PALMITA

Observaciones identificadas por parte de la autoridad n

Observaciones señaladas en el catálogo de los Lineamientos Generales para la Operación del FAIS:

?S?LO HASTA UN 15% DEL TOTAL DE LOS RECURSOS FAIS.

*Se recomienda redactar de forma detallada las características generales del proyecto, por ejemplo costo unitario, metros lineales, drenaje, etc..

Metas Físicas del Proyecto (Acciones y Beneficiarios Programados)

Acciones Programadas y Beneficiarios Programados

Monto Total a invertir	Monto Unitario	Población Beneficiaria Total	*Cantidad	*Unidad de Medida
\$ <input type="text" value="3,334,601.00"/>	\$ <input type="text" value="2,555.25"/>	<input type="text" value="250"/>	<input type="text" value="1,305"/>	METROS CUADRADOS ▼
Población beneficiaria				Inversiones del Proyecto
Masculina	Femenina		*Viviendas Beneficiadas	Monto Planeado del FISMDF
<input type="text" value="100"/>	<input type="text" value="150"/>		<input type="text" value="50"/>	\$ <input type="text" value="3,334,601.00"/>

Fuente de Financiación Fideicomiso			
Ramo	Programa	Monto	Porcentaje
<input type="text" value="Seleccionar..."/>	<input type="text" value="Seleccionar..."/>	<input type="text" value="Ingrese Monto"/>	<input type="text"/>
Fuente de Financiación Estatal		Fuente de Financiación Privada	
Monto	Porcentaje	Monto	Porcentaje
<input type="text" value="Ingrese Monto"/>	<input type="text"/>	<input type="text" value="Ingrese Monto"/>	<input type="text"/>

Monto Remanente	Ejercicio Remanente
<input type="text"/>	<input type="text" value="Seleccione una opción."/>

Módulo Financiación FISMDF

Utilizará recursos de Financiación FISMDF

Fechas Relevantes del Proyecto

Fecha de captura del proyecto:	*Fecha Inicio de Ejecución:	*Fecha Fin de Ejecución:
18/09/2017	<input type="text" value="28/01/2017"/> <input type="button" value="📅"/>	<input type="text" value="09/08/2017"/> <input type="button" value="📅"/>

*¿El proyecto cuenta con la participación comunitaria?:

"Fomentar la participación comunitaria en la planeación, registro y establecimiento de mecanismos de control y seguimiento de los proyectos que se realicen con los recursos del FAIS a través de las formas de organización con las que cuente el municipio o DT para promover la participación"